



VALG

Stortings- og
sametingsvalget 2021

Slik brevstemmer du

*Veiledning til brevstemmegivning
utenriks*

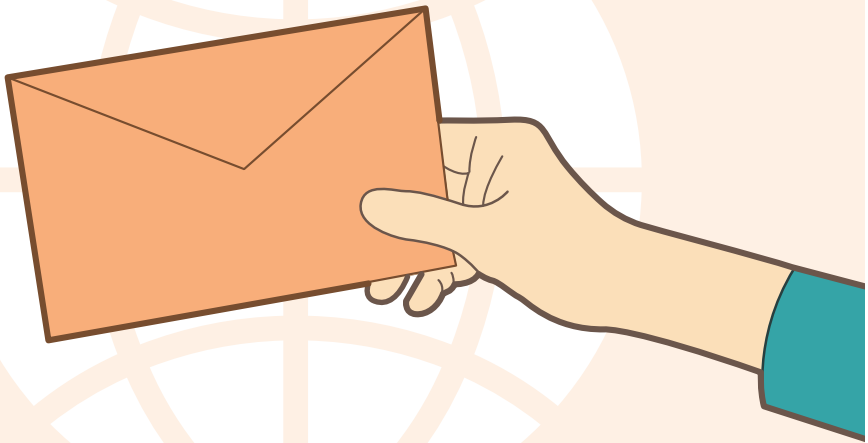

Om brevstemmegivning utenriks

Denne brosjyren viser deg hvordan du kan brevstemme og hva du trenger for å gjøre det. Brevstemme kan du gjøre dersom du ikke har mulighet til å oppsøke en stemmemottaker i utlandet, for eksempel en ambassade eller et konsulat.

Du kan bare brevstemme fra utlandet.

Du kan brevstemme i forhåndsstemmeperioden utenriks 1. juli til 3. september. Det er ditt ansvar å sørge for at du stemmer tidlig nok til at stemmegivningen din når frem til valgstyret i din hjemkommune innen kl. 17.00 dagen etter valgdagen, det vil si tirsdag 14. september.



Stemmerett

Du har stemmerett ved stortingsvalget dersom du

- er norsk statsborger
- har fylt 18 år innen utgangen av 2021
- er, eller har noen gang vært, folkeregisterført som bosatt i Norge

Alle som har stemmerett står oppført i manntallet.

For å kunne stemme ved det norske valget trenger du ikke å være bosatt i Norge, men du må være innført i manntallet på valgdagen.

Dersom du er ansatt i diplomatiet eller konsulatvesenet, har du og din husstand stemmerett uavhengig av om dere har vært folkeregisterført som bosatt i Norge eller ikke. Dere behøver ikke søke om innføring i manntallet.



Står du i manntallet?

Norske statsborgere bosatt i utlandet blir automatisk ført inn i manntallet de første ti årene. De manntallsføres da i den kommunen der de var folkeregisterført som bosatt da de flyttet.

Slik søker du om innføring i manntallet:

Har utenlandsoppholdet vart i mer enn ti år? Da må du søke om å bli innført i manntallet på nytt når du stemmer.

Dette gjør du ved å fylle ut et eget felt på den offisielle omslagskonvolutten. Dersom du bruker egne konvolutter, kan du skrive følgende utenpå omslagskonvolutten (se veiledning om brevstemmegivning under):

«Jeg søker herved om innføring i manntallet i den kommunen i Norge der jeg sist var folkeregisterført som bosatt. Jeg forsikrer at jeg er norsk statsborger.»

Dette trenger du for å brevstemme utenriks

Det er to måter du kan brevstemme på.

1. Du kan be om å få tilsendt nødvendig offisielt valgmateriell fra norske utenriksstasjoner. Da kan du sende din stemme i posten fra der du befinner deg.

2. Får du ikke tak i offisielt valgmateriell? Da trenger du

- blankt ark eller en offisiell stemmeseddel som du kan skrive ut fra valg.no
- tre konvolutter

Du kan bruke helt alminnelige konvolutter, men det er en fordel om de har ulike størrelser. Unngå å bruke konvolutter med navn på selskap, organisasjon eller lignende for å sikre at stemmegivningen din er hemmelig. Stemmen din blir ikke forkastet selv om du bruker en slik konvolutt.

Slik bruker du de tre konvoluttene:

«Stemmeseddelkonvolutten» brukes til å legge stemmeseddelen i.

«Omslagskonvolutten» brukes til å registrere nødvendige opplysninger om deg som avgir stemme, og til å legge stemmeseddelkonvolutten i.

«Forsendelseskonvolutten» brukes til å legge omslagskonvolutten i, og benyttes deretter til å sende din stemmegivning til den kommunen i Norge der du er innført i manntallet og har stemmerett.



Fremgangsmåte for å brevstemme utenriks

1. Gjør ditt valg av parti eller gruppe.

- Benytter du en offisiell stemmeseddel – Kryss av på parti eller gruppe. (Hvis det partiet/den listen du ønsker å stemme på ikke står oppført på seddelen, kan du skrive navnet på partiet/listen nederst på stemmeseddelen på angitt sted.)

- Benytter du et blankt ark – skriv navn på parti eller gruppe, og hvilket valg du avgir stemme til.
2. Legg stemmeseddelen i en stemmeseddelkonvolutt, og lim igjen stemmeseddelkonvolutten.
 3. Legg stemmeseddelkonvolutten i en omslagskonvolutt, og lim igjen omslagskonvolutten.
 - Er omslagskonvolutten åpen, blir stemmegivningen forkastet.
 4. Påfør nødvendige opplysninger på omslagskonvolutten:

Offisiell omslagskonvolutt:

Skriv nødvendige opplysninger på omslagskonvolutten nøyaktig og forståelig. Det er særlig viktig at navn, fødselsnummer (fødselsdato + personnummer, 11 siffer) og (eventuelt tidligere) bostedsadresse i Norge er riktig.

Vanlig konvolutt som omslagskonvolutt

Skriv følgende opplysninger på konvolutten:

- «Til valgstyret ikommune»
Her skriver du inn navn på kommunen der du er folkeregisterført som bosatt i Norge.
- Adresse til den kommunen der du er folkeregisterført/
kommunen der du sist var folkeregisterført som bosatt.
- Tid og sted for stemmegivningen.
- Ditt fulle navn (eventuelt også tidligere navn) og fødselsnummer (fødselsdato + personnummer, 11 siffer).
- Din adresse i Norge 30. juni i valgåret, eventuelt siste folkeregisterførte bostedsadresse i Norge hvis du har meldt flytting til utlandet.

- Eventuell søknad om innføring i manntallet (se veiledning på forrige side).
 - At du forhåndsstemmer ved brevpost (brevstemmegivning utenriks).
 - Om mulig, bør et vitne bekrefte riktigheten av det som er påført omslagskonvolutten. Vitnets navn, fødselsdato og adresse skal påføres omslagskonvolutten. Det er ikke krav om at vitnet er norsk statsborger. Vitnet bekrefter riktigheten av det som er påført ved å underskrive på omslagskonvolutten. Det er ikke påkrevd med vitne.
 - Skriv din underskrift på konvolutten. Du bekrefter da at opplysningene du har gitt er riktige.
5. Legg omslagskonvolutten i en forsendelseskonvolutt, og adresser forsendelseskonvolutten til valgstyret i den kommunen der du er folkeregisterført/kommunen der du sist var folkeregisterført som bosatt.

Stemmegivningen er nå klar til å sendes med posten til Norge.

For å bli godkjent, må stemmegivningen komme frem til valgstyret i kommunen innen kl. 17.00 dagen etter valgdagen, det vil si tirsdag 14. september.



SAMETINGSVALGET

Det som er skrevet om stortingsvalget her, gjelder også i all hovedsak for sametingsvalget. Du må imidlertid bruke en egen stemmeseddel, stemmeseddelkonvolutt, omslagskonvolutt og forsendelseskonvolutt ved sametingsvalget. Det offisielle materialet til sametingsvalget er blått.

Dersom du bruker annet materiell, er det viktig å skrive på stemmeseddelen og omslagskonvolutten at det gjelder for sametingsvalget.

Du kan søke om å bli innført i Sametingets valgmanntall. Dette kan du gjøre elektronisk eller via papirskjema som du finner på **sametinget.no**

Stemmegivningen ved sametingsvalget sendes til riktig opptellingskommune i Norge. Oversikt over hvor stemmen skal sendes, finner du på **valg.no** eller på **sametinget.no**

Utgitt 2021 av Valgdirektoratet.
Postboks 2080. 3103 Tønsberg

Forhåndsstemmegivning utenriks må ikke foregå senere enn nest siste fredag før valgdagen, det vil si fredag 3. september 2021.

Du finner mer informasjon på **valg.no**

